

## STATISTIQUES D'ASILE RAPPORT MENSUEL

### JANVIER 2016

#### **Janvier 2016 : statistiques d'asile relatives aux personnes plutôt qu'aux dossiers**

**Jusqu'à la fin de 2015**, les statistiques publiées par le CGRA avaient trait au nombre de demandes d'asile et de décisions en matière d'asile, exprimées en nombre de dossiers. Un dossier peut cependant concerner plusieurs personnes. En effet, les mineurs qui accompagnent leur(s) parent(s), en principe, n'introduisent pas leur propre demande d'asile.

**À partir de janvier 2016**, les statistiques auront trait au nombre effectif de personnes à la base d'une demande d'asile ou d'une décision en matière d'asile. Dès lors, ces statistiques ne prennent pas seulement en considération les demandeurs d'asile adultes (majeurs) et les mineurs étrangers non accompagnés (MENA), mais aussi les enfants qui accompagnent leur(s) parent(s).

Pour des raisons liées à la gestion des données, les décisions et la charge de travail du CGRA sont également exprimée en nombre de dossiers.

De la sorte, les statistiques nationales correspondent désormais aux normes européennes quant aux statistiques d'asile.

Date de publication : 18 février 2016

Contact : Tine Van Valckenborgh

[tine.vanvalckenborgh@ibz.fgov.be](mailto:tine.vanvalckenborgh@ibz.fgov.be)

02 205 50 56

## TABLE DES MATIÈRES

I.	Aperçu des demandes d’asile, des décisions en matière d’asile et de la charge de travail .....	<a href="#">2</a>
II.	Demandes d’asile en Belgique .....	<a href="#">3</a>
1.	Total des demandes d’asile (premières demandes + demandes multiples).....	<a href="#">3</a>
a.	Nombre total de personnes qui ont introduit une demande d’asile en 2016	
b.	Top 10 des pays d’origine selon le nombre de personnes qui ont introduit une demande d’asile	
c.	Nombre de personnes qui ont introduit une demande d’asile en 2015 et 2016 par pays d’origine	
d.	Proportion hommes/femmes des personnes qui ont introduit une demande d’asile	
e.	Âge (selon le sexe) des personnes qui ont introduit une demande d’asile	
2.	Premières demandes d’asile.....	<a href="#">7</a>
a.	Nombre total de personnes qui ont introduit une première demande d’asile en 2016	
b.	Top 10 des pays d’origine selon le nombre de personnes qui ont introduit une première demande d’asile	
3.	Demandes d’asile multiples .....	<a href="#">9</a>
a.	Nombre total de personnes qui ont introduit une demande d’asile multiple en 2016	
b.	Top 10 des pays d’origine selon le nombre de personnes qui ont introduit une demande d’asile multiple	
4.	Demandes d’asile de mineurs étrangers non accompagnés (MENA) .....	<a href="#">11</a>
a.	Nombre de MENA qui ont introduit une demande d’asile en 2015-2016	
b.	Nombre de MENA qui ont introduit une demande d’asile en 2007-2016	
c.	Top 5 des pays d’origine selon le nombre de MENA qui ont introduit une demande d’asile	
d.	Rapport jeunes garçons/jeunes filles MENA 2008-2016	
III.	Décisions en matière d’asile .....	<a href="#">13</a>
1.	Transmission des dossiers par l’Office des étrangers	
2.	Décisions du CGRA	
a.	Nombre de personnes qui ont reçu une décision en matière d’asile	
b.	Nombre de décisions dans les dossiers	
c.	Top 10 des pays d’origine selon le nombre de personnes qui ont reçu une décision de reconnaissance du statut de réfugié en 2016	
d.	Top 10 des pays d’origine selon le nombre de dossiers où une décision de reconnaissance du statut de réfugié a été prise en 2016	
e.	Top 5 des pays d’origine selon le nombre de dossiers où une décision d’octroi du statut de protection subsidiaire a été prise en 2016	
IV.	Évolution de la charge de travail totale du CGRA (dossiers) .....	<a href="#">17</a>

### Janvier 2016 : statistiques d’asile relatives aux personnes plutôt qu’aux dossiers

**Jusqu’à la fin de 2015**, les statistiques publiées par le CGRA avaient trait au nombre de demandes d’asile et de décisions en matière d’asile, exprimées en nombre de dossiers. Un dossier peut cependant concerner plusieurs personnes. En effet, les mineurs qui accompagnent leur(s) parent(s), en principe, n’introduisent pas leur propre demande d’asile.

**À partir de janvier 2016**, les statistiques auront trait au nombre effectif de personnes à la base d’une demande d’asile ou d’une décision en matière d’asile. Dès lors, ces statistiques ne prennent pas seulement en considération les demandeurs d’asile adultes (majeurs) et les mineurs étrangers non accompagnés (MENA), mais aussi les enfants qui accompagnent leur(s) parent(s).

Pour des raisons liées à la gestion des données, les décisions et la charge de travail du CGRA sont également exprimée en nombre de dossiers.

De la sorte, les statistiques nationales correspondent désormais aux normes européennes quant aux statistiques d’asile.

## I. APERÇU DES DEMANDES D'ASILE, DES DÉCISIONS EN MATIÈRE D'ASILE ET DE LA CHARGE DE TRAVAIL

(Source : Office des étrangers-OE et CGRA)

**Janvier 2016**

Demandes d'asile (OE)	% par rapport au nombre total de demandes d'asile	
Nombre de personnes qui ont introduit une demande d'asile	2.842	
Nombre de personnes qui ont introduit une première demande d'asile	2.396	84,3%
Nombre de personnes qui ont introduit une demande d'asile multiple	446	15,7%
Nombre de mineurs étrangers non accompagnés qui ont introduit une demande d'asile	228	8,0%
Décisions (CGRA)		% par rapport au nombre total de décisions
Nombre de personnes pour lesquelles il a été décidé de prendre une demande d'asile (multiple) en considération		
	98	
Nombre de personnes pour lesquelles une décision a été prise		
	1.798	
<b>Nombre de personnes qui ont reçu une décision de reconnaissance du statut de réfugié (SR)</b>		
	<b>917</b>	<b>51,0%</b>
<b>Nombre de personnes qui ont reçu une décision d'octroi du statut de protection subsidiaire (PS)</b>		
	<b>250</b>	<b>13,9%</b>
Nombre de personnes pour lesquelles il a été décidé de refuser de prendre une demande d'asile (multiple) en considération		
	138	
Nombre de personnes auxquelles SR et PS ont été refusés + refus techniques		
	420	23,4%
Nombre de personnes auxquelles la prise en considération d'une demande d'asile a été refusée (UE)		
	27	1,5%
Nombre de personnes auxquelles la prise en considération d'une demande d'asile a été refusée (Pays d'origine sûr)		
	7	0,4%
Nombre de personnes auxquelles la prise en considération d'une demande d'asile a été refusée (Réfugiés dans un autre état membre de l'UE)		
	2	
Nombre de personnes exclues du SR et/ou du PS		
	3	0,2%
Nombre de personnes qui se sont désistées et auxquelles le statut a été retiré		
	34	1,9%
Nombre total de personnes qui ont reçu une décision relative à leur demande d'asile		
	#VERW!	
Charge de travail (CGRA)		Dossiers
Charge de travail totale (nombre de dossiers)		13.655

Les décisions de **refus** de prise en considération d'une demande d'asile multiple sont comprises dans le total des décisions définitives que le CGRA prend chaque mois. Les décisions de prise en considération d'une demande d'asile multiple constituent au contraire une sorte de décisions intermédiaires et **ne** sont **pas** reprises dans les décisions définitives.

Le pourcentage de protection reflète la proportion de personnes à qui le CGRA a octroyé le statut de réfugié ou de protection subsidiaire par rapport au nombre total de personnes qui ont fait l'objet d'une décision définitive.

Ce mode de calcul est conforme aux critères européens.

## II. DEMANDES D'ASILE EN BELGIQUE

(Source : OE)

### 1. Nombre de demandes d'asile (premières demandes d'asile + multiples)

#### a. Nombre total de personnes qui ont introduit une demande d'asile en 2016

	2015	2016	+/- in % 2016 vs 2015	+/- in % vs vorige maand
Janvier	1.717	2.842	65,5%	-45,7%
Février	1.642			
Mars	1.755			
Avril	1.627			
Mai	2.094			
Juin	2.894			
Juillet	3.601			
Août	5.595			
Septembre	6.830			
Octobre	6.043			
Novembre	5.724			
Décembre	5.238			
<b>Total</b>	<b>44.760</b>	<b>2.842</b>		

**b. Top 10 des pays d'origine selon le nombre de personnes qui ont introduit une demande d'asile**

Pays d'origine	Nombre de personnes
1 Afghanistan	803
2 Syrie	527
3 Irak	233
4 Iran	122
5 Indéterminé	91
6 Guinée	99
7 Pakistan	61
8 Somalie	61
9 Albanie	57
10 Congo (RDC)	56
Autres pays	732
<b>Total janvier 2016</b>	<b>2.842</b>

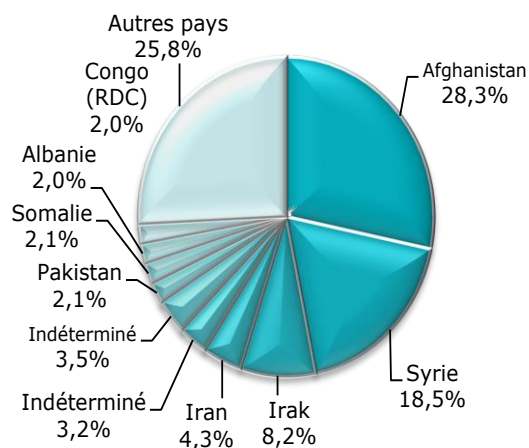

## c. Nombre de personnes qui ont introduit une demande d'asile en 2015 et 2016 par pays d'origine

Pays d'origine	2015	2016	Pays d'origine	2015	2016
Afghanistan	8308	803	Mali	53	3
Afrique du Sud	1		Malte	0	
Albanie	827	57	Maroc	229	28
Algérie	139	9	Mauritanie	131	15
Allemagne	5	1	Mexique	5	
Angola	88	13	Moldavie	14	1
Apatride	12	2	Mongolie	21	
Arabie Saoudite	3		Monténégro	15	1
Argentine	1		Myanmar	11	2
Arménie	277	26	Namibie	1	
Azerbaïdjan	55	7	Népal	79	3
Bangladesh	123	9	Nicaragua	1	
Bénin	39	5	Niger	95	15
Bhoutan	4		Nigeria	145	10
Biélorussie	32	2	Nouvelle Zélande	1	
Bosnie-Herzégovine	58	1	Ouganda	21	2
Brésil	5	1	Ouzbékistan	11	
Bulgarie	14	1	Pakistan	529	61
Burkina-Faso	57	2	Palestine	11	2
Burundi	316	48	Panama	2	
Cambodge	1		Pays-Bas	2	
Cameroun	335	36	Pérou	1	
Canada	1		Philippines	6	
Chine	446	49	Pologne	3	
Chypre	0		République centrafricaine	25	5
Colombie	5		République Dominicaine	2	
Congo (RDC)	790	56	Roumanie	28	
Congo (République du)	12	3	Royaume-Uni	1	
Corée du Nord	1		Russie, Fédération	1322	64
Corée du Sud	2		Rwanda	287	30
Côte-d'Ivoire	119	13	Salvador	37	5
Croatie	4		Sénégal	260	13
Cuba	4		Serbie	374	14
Danemark	1		Sierra Leone	21	2
Djibouti	128	15	Singapour	1	
Egypte	75	7	Slovaquie	25	
Emirats Arabes Unis	1		Somalie	2091	61
Equateur	1		Soudan	137	12
Erythrée	362	29	Soudan du Sud	6	
Espagne	1		Sri Lanka	164	2
Etats-Unis	4		Suède	1	
Ethiopie	78	8	Suisse	1	
France	3	2	Surinam	3	
Gabon	12		Syrie	10415	527
Gambie	72	7	Tadjikistan	20	1
Géorgie	299	29	Tanzanie	13	2
Ghana	25	4	Tchad	11	1
Grèce	5		Togo	177	18
Guatemala	1	1	Tunisie	81	5
Guinée	955	91	Turkménistan	1	
Guinée-Bissau	9		Turquie	304	38
Guinée Equatoriale	1		Ukraine	434	21
Haiti	17	1	Venezuela	19	4
Honduras	2		Viêt-Nam	2	
Hongrie	1		Yémen	47	5
Ile Maurice	2	1	Zambie	0	
Iles Fiji	1		Zimbabwe	5	
Inde	79	13			
Indéterminé	1208	99			
Indonésie	2				
Irak	9469	233			
Iran	630	122			
Israël	4	2			
Jamaïque	6				
Jordanie	31	1			
Kazakhstan	22	1			
Kenya	13	1			
Kirghizistan	62				
Kosovo	737	30			
Koweït	4				
Lettonie	1				
Liban	206	18			
Liberia	16				
Libye	83	4			
Lithuanie	3				
Macédoine	335	6			
Madagascar	4				
Malaisie	1				
Malawi	1				
<b>Total</b>	<b>44760</b>	<b>2842</b>			

**a. Proportion hommes/femmes des personnes qui ont introduit une demande d'asile**

Janvier 2016

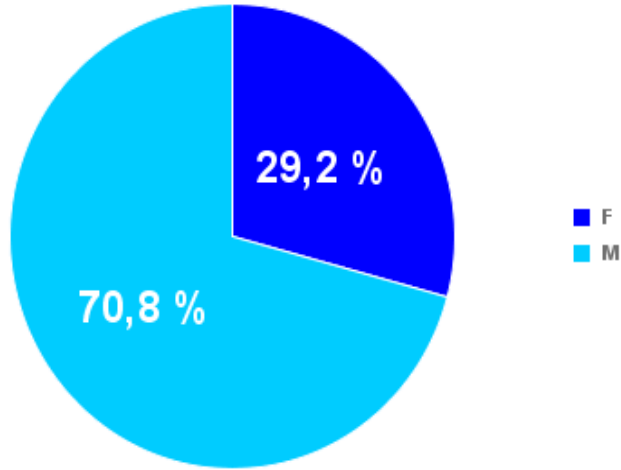

**d. Âge (selon le sexe) des personnes qui ont introduit une demande d'asile**

Janvier 2016

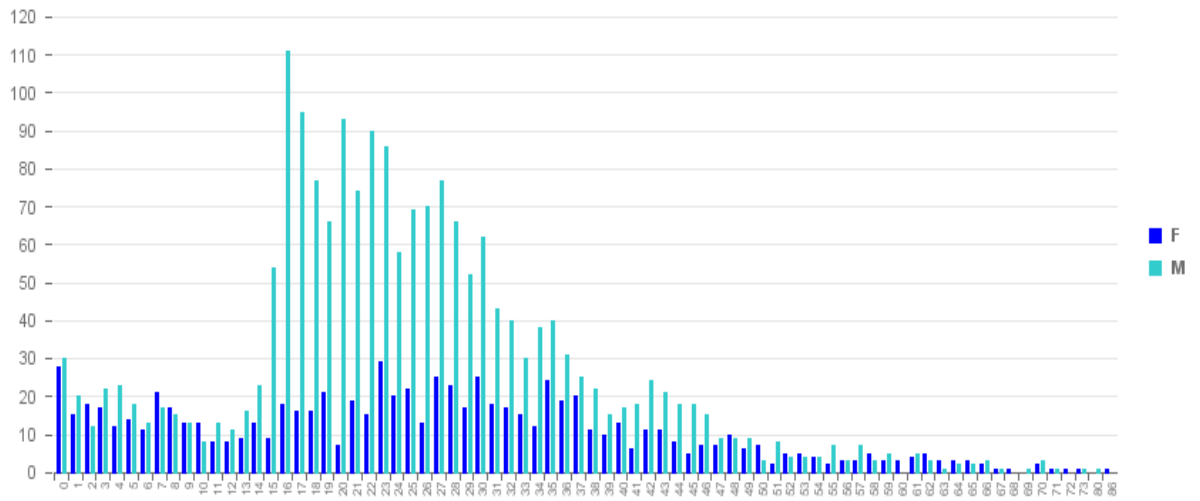

## 2. Premières demandes d'asile

### a. Nombre total de personnes qui ont introduit une première demande d'asile en 2016

	2016
Janvier	2.396
Février	
Mars	
Avril	
Mai	
Juin	
Juillet	
Août	
Septembre	
Octobre	
Novembre	
Décembre	
<b>Total</b>	<b>2.396</b>

**b. Top 10 des pays d'origine selon le nombre de personnes qui ont introduit une première demande d'asile**

Pays d'origine	Nombre de personnes
1 Afghanistan	740
2 Syrie	508
3 Irak	216
4 Iran	96
5 Indéterminé	84
6 Guinée	66
7 Somalie	54
8 Congo (RDC)	49
9 Pakistan	43
10 Burundi	39
Autres pays	501
<b>Total janvier 2016</b>	<b>2.396</b>

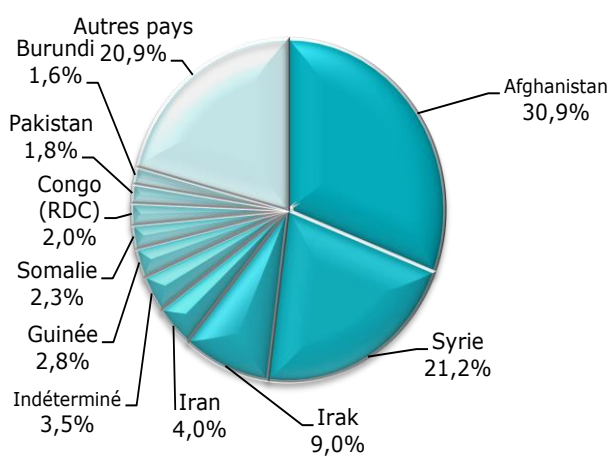

### 3. Demandes d'asile multiples

#### a. Nombre total de personnes qui ont introduit une demande d'asile multiple en 2016

	2016
Janvier	446
Février	
Mars	
Avril	
Mai	
Juin	
Juillet	
Août	
Septembre	
Octobre	
Novembre	
Décembre	
<b>Total</b>	<b>446</b>

**b. Top 10 des pays d'origine selon le nombre de personnes qui ont introduit une demande d'asile multiple**

Pays d'origine	Nombre de personnes
1 Afghanistan	63
2 Russie	33
3 Iran	26
4 Guinée	25
5 Albanie	21
6 Chine	21
7 Syrie	19
8 Pakistan	18
9 Irak	17
10 Arménie	17
Autres pays	186
<b>Total janvier 2016</b>	<b>446</b>

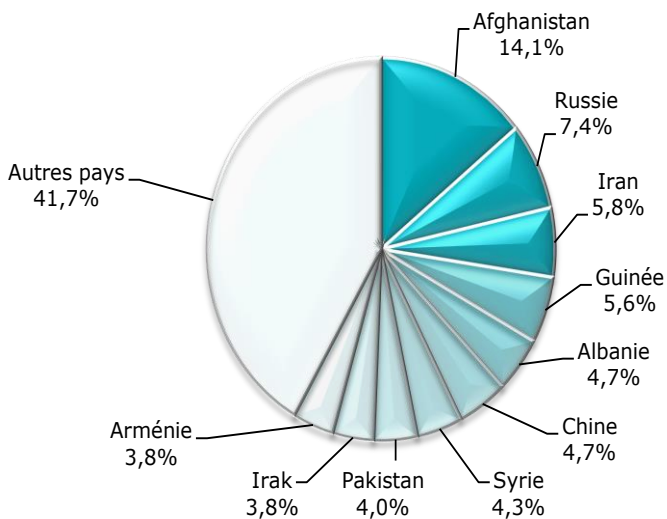

#### 4. Demandes d'asile de mineurs étrangers non accompagnés (MENA)

Les chiffres mentionnés dans les tableaux suivants sont régulièrement adaptés. Les chiffres originaux concernent les demandes d'asile de jeunes gens qui, au début de la procédure d'asile, déclarent ne pas être accompagnés. L'Office des étrangers adapte ces chiffres au cours de l'année, après que soient connus les résultats de l'examen du poignet qui établit si le mineur a effectivement moins de 18 ans.

##### a. Nombre de MENA qui ont introduit une demande d'asile en 2015-2016

	2015	2016	+/- en % 2016 vs 2015	+/- en % mois précédent
Janvier	53	288	443,4%	-64,2%
Février	43			
Mars	36			
Avril	35			
Mai	79			
Juin	117			
Juillet	181			
Août	214			
Septembre	349			
Octobre	423			
Novembre	765			
Décembre	804			
<b>Total</b>	<b>3.099</b>	<b>288</b>		

##### b. Nombre de MENA qui ont introduit une demande d'asile en 2007-2016

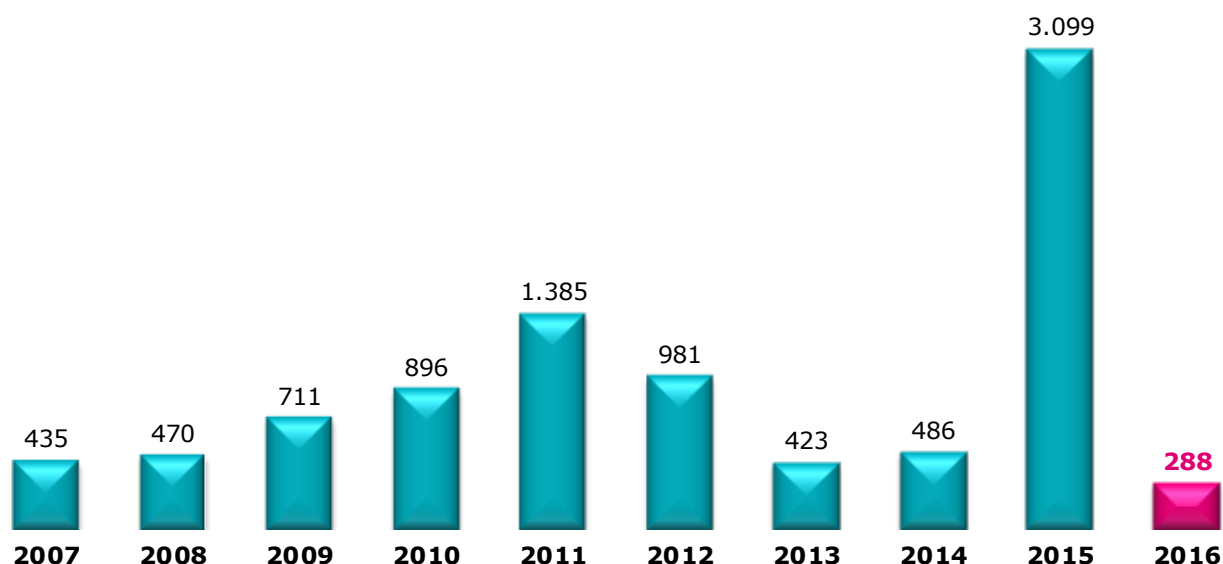

**c. Top 5 des pays d'origine selon le nombre de MENA qui ont introduit une demande d'asile**

Pays d'origine	Nombre MENA
1 Afghanistan	207
2 Syrie	19
3 Guinée	12
4 Maroc	7
5 Irak	5
Autres pays	38
<b>Total janvier 2016</b>	<b>288</b>

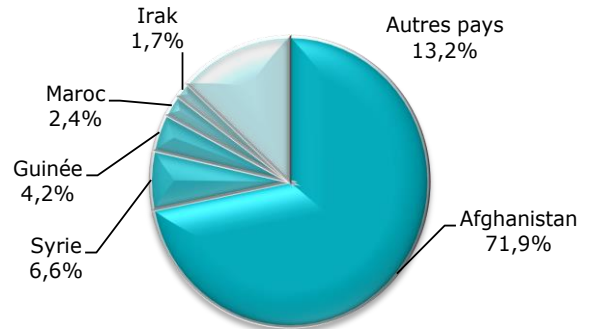

**d. Rapport jeunes garçons/jeunes filles MENA 2008-2016**

	Garçons	Filles
2008	71,4%	28,6%
2009	78,0%	22,0%
2010	72,9%	27,1%
2011	77,9%	22,1%
2012	74,7%	25,3%
2013	67,6%	32,4%
2014	71,4%	28,6%
2015	83,5%	16,5%
<b>2016</b>	<b>91,3%</b>	<b>8,7%</b>

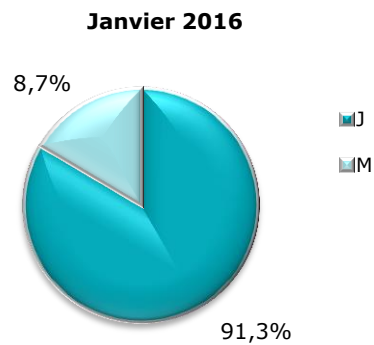

### III. DÉCISIONS EN MATIÈRE D'ASILE

#### 1. Transmission des dossiers par l'Office des étrangers

(Source : Office des étrangers-OE)

	<b>Janvier</b>
Transmission dossiers au CGRA	3.781

#### 2. Décisions du CGRA

(Source : CGRA)

##### a. Nombre de personnes qui ont reçu une décision en matière d'asile

	<b>Janvier</b>
<b>Nombre de personnes qui ont reçu une décision de reconnaissance du statut de réfugié (SR)</b>	917
<b>Nombre de personnes qui ont reçu une décision d'octroi du statut de protection subsidiaire (PS)</b>	250
Nombre de personnes pour lesquelles une décision de prise en considération de leur demande d'asile a été prise (demande multiple)	98
Nombre de personnes pour lesquelles une décision de refus de prise en considération d'une demande d'asile a été prise (demande multiple)	138
Nombre de personnes auxquelles le SR et le PS ont été refusés	403
Nombre de personnes auxquelles la prise en considération de la demande d'asile a été refusée (UE)	27
Nombre de personnes auxquelles la prise en considération d'une demande d'asile a été refusée (Pays sûr)	7
Nombre de personnes auxquelles la prise en considération d'une demande d'asile a été refusée (Réfugié dans un autre État membre de l'UE)	2
Nombre de personnes pour lesquelles a été prise une décisions de refus technique	17
Nombre de personnes exclues du SR et/ou du PS	3
Nombre de personnes pour lesquelles le SR ou le PS a été abrogé	0
Nombre de personnes auxquelles le SR ou le PS a été retiré	6
Nombre de personnes qui se sont désistées de leur demande d'asile	28
<b>Total</b>	<b>1.896</b>

**b. Nombre de décisions dans les dossiers**

	Januari
<b>Erkenning van de vluchtelingenstatus (VS)</b>	769
<b>Toekenning van de subsidiaire beschermingsstatus (SB)</b>	177
Inoverwegingname van een asielaanvraag (Meervoudige aanvraag)	82
Weigering van inoverwegingname van een asielaanvraag (Meervoudige aanvraag)	125
Weigering van de VS en weigering van de SB	331
Weigering van inoverwegingname van een asielaanvraag (EU)	14
Weigering van inoverwegingname van een asielaanvraag (Veilig land)	5
Weigering van inoverwegingname van een asielaanvraag (Vluchteling in andere EU lidstaat)	2
Technische weigering	15
Uitsluiting van de VS of SB	3
Opheffing van de vluchtelingenstatus of SB	0
Intrekking van de vluchtelingenstatus of SB	6
Afstand + vertrek IOM	28
Zonder voorwerp (art. 55 regularisatie)	0
<b>Totaal</b>	<b>1.557</b>

**c. Top 10 des pays d'origine selon le nombre de personnes qui ont reçu une décision de reconnaissance du statut de réfugié en 2016**

Pays d'origine	Nombre de reconnaissances du statut de réfugié	Total nombre de décisions	
1 Syrie	515	704	73,2%
2 Irak	97	242	40,1%
3 Érythrée	63	69	91,3%
4 Somalie	47	67	70,1%
5 Afghanistan	40	127	31,5%
6 Indéterminé	34	40	85,0%
7 Russie	23	64	35,9%
8 Ukraine	13	34	38,2%
9 Guinée	9	32	28,1%
10 Iran	8	10	80,0%
Autres	68	409	16,6%
<b>Total 2016</b>	<b>917</b>	<b>1.798</b>	<b>51,0%</b>

**d. Top 5 pays d'origine selon le nombre de personnes qui ont reçu une décision d'octroi du statut de protection subsidiaire en 2016**

Pays d'origine	Nombre d'octrois du statut de protection subsidiaire	Nombre total de décisions	
Syrie	179	704	25,4%
Irak	29	242	12,0%
Afghanistan	18	127	14,2%
Somalie	12	67	17,9%
Russie	5	64	7,8%
Autres pays	7	594	1,2%
<b>Total 2016</b>	<b>250</b>	<b>1.798</b>	<b>13,9%</b>

**e. Top 10 des pays d'origine selon le nombre de dossiers où une décision de reconnaissance du statut de réfugié a été prise en 2016**

Pays d'origine	Nombre de reconnaissances du statut de réfugié	Total nombre de décisions	
Syrie	419	538	77,9%
Irak	83	213	39,0%
Erythrée	59	65	90,8%
Somalie	47	67	70,1%
Afghanistan	30	105	28,6%
Indéterminé	31	37	83,8%
Russie	10	38	26,3%
Ukraine	7	23	30,4%
Guinée	8	27	29,6%
Iran	8	10	80,0%
Autres Pays	67	352	19,0%
<b>Total 2016</b>	<b>769</b>	<b>1.475</b>	<b>52,1%</b>

**f. Top 5 des pays d'origine selon le nombre de dossiers où une décision d'octroi du statut de protection subsidiaire a été prise en 2016**

Pays d'origine	Nombre d'octrois du statut de protection subsidiaire	Nombre total de décisions	
Syrie	111	538	20,6%
Irak	26	213	12,2%
Afghanistan	18	105	17,1%
Somalie	12	67	17,9%
Russie	3	38	7,9%
Autres pays	7	514	1,4%
<b>Total 2016</b>	<b>177</b>	<b>1.475</b>	<b>12,0%</b>

#### IV. ÉVOLUTION DE LA CHARGE DE TRAVAIL TOTALE DU CGRA (DOSSIERS)

Fin janvier 2016, la charge de travail totale du CGRA s'établissait à **13.655** dossiers (17.153 personnes). L'on peut considérer que **4.500** dossiers constituent une charge de travail normale et que **9.155** dossiers représentent l'arriéré.

##### Charge de travail totale par an (dossiers)

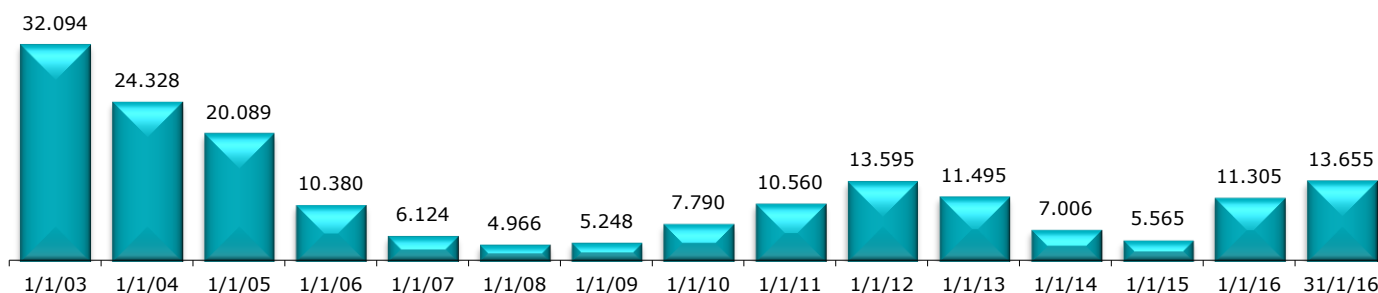

##### Charge de travail au cours des 16 derniers mois (dossiers)

